

TIMBRI E VISTI - COMMENTI:

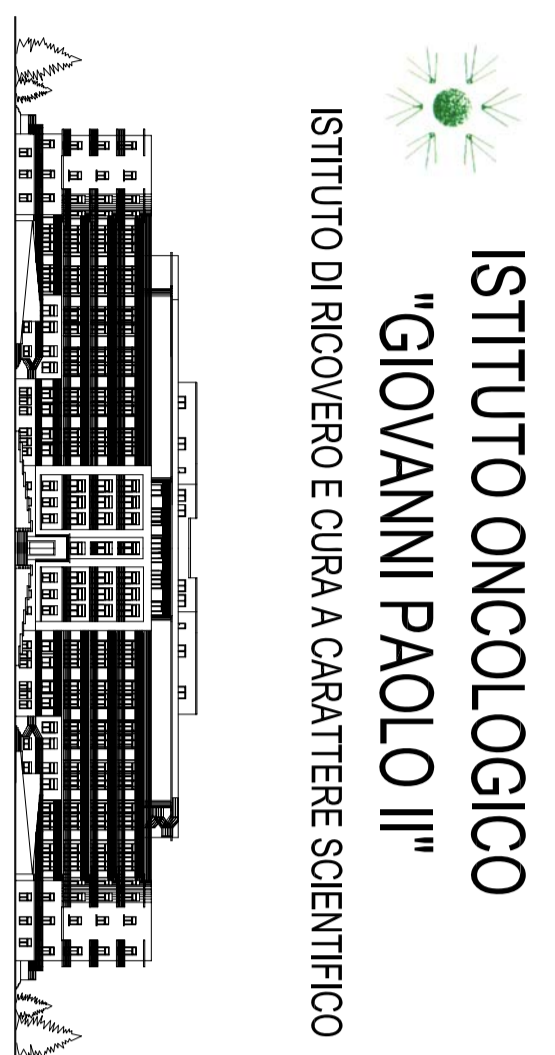

ISTITUTO ONCOLOGICO "GIOVANNI PAOLO II"

ISTITUTO DI RICOVERO E CURA A CARATTERE SCIENTIFICO

INTERVENTO:
Lavori di realizzazione di una Biobanca situazionale presso la sede dell'Istituto Oncologico di Bari "Giovanni Paolo II".

RESPONSABILE UNICO DEL PROCEDIMENTO:

Ing. Saverio Salomone
Dottorato in Ingegneria
Coordinatore Unico "Giovanni Paolo II"

DIRETTORE SCIENTIFICO:

Dott. Angelo Frascino
Coordinatore Unico "Giovanni Paolo II"

PROGETTAZIONE:

R. T. P. (Raggruppamento temporaneo di professionisti)
Ing. Daniele Condorelli (Coordinatore mandataro)
Ing. Paolo Calceolari (Progettista)
Ing. Fabio Calceolari (Progettista)
Co.Co. Calceolari (Progettista)
Co.Co. Calceolari (Progettista)

OGGETTO DELLA TAVOLA:

STAZIO DI PROGETTO
PLANIMETRIA PIANO INTERRATO - PIANO RIALZATO

SCHEMATIZZAZIONE	STILE E LAVORAZI	LABILITÀ	DATA	TAVOLA
<input type="checkbox"/> architetture	<input type="checkbox"/> preliminare		maggio 2011	AR 03
<input type="checkbox"/> strutture	<input type="checkbox"/> definitivo		SCALE	
<input type="checkbox"/> impianti	<input type="checkbox"/> esecutivo		1:50	

LEGENDA LOCALI

01	LOCALE CONSERVAZIONE PER SCOPPI DIAGNOSTICI E DI RICERCA
02	LOCALE CONSERVAZIONE PER SCOPPI TERAPEUTICI
03	CORRIDOIO
04	MONTACARICHI
05	UFFICIO / CONTROLLO
06	LABORATORIO PREPARAZIONE RISORSE BIOLOGICHE (CLASSIFICATO A LIVELLO DI RISCHIO BIOLOGICO 2 SECONDO IL DLGS N. 81/08 E S.M.I. E IN CLASSE 8 SECONDO LA NORMA UNI ISO 14644-1)
07	LABORATORIO PREPARAZIONE E SOSTANTAMENTO CAMPIONI BIOLOGICI (CLASSIFICATO A LIVELLO DI RISCHIO BIOLOGICO 2 SECONDO IL DLGS N. 81/08 E S.M.I. E IN CLASSE 8 SECONDO LA NORMA UNI ISO 14644-1)
08	FILTRO ISO 8
09	PASSA BOX
10	SFOGLIATTO PERSONALE
11	WC PERSONALE

LUCERNINO TUBOLARE LIGHTWAY SILVER MOD. 800 CONDOTTO Ø 52 cm

ZONA NON OGGETTO DI INTERVENTO

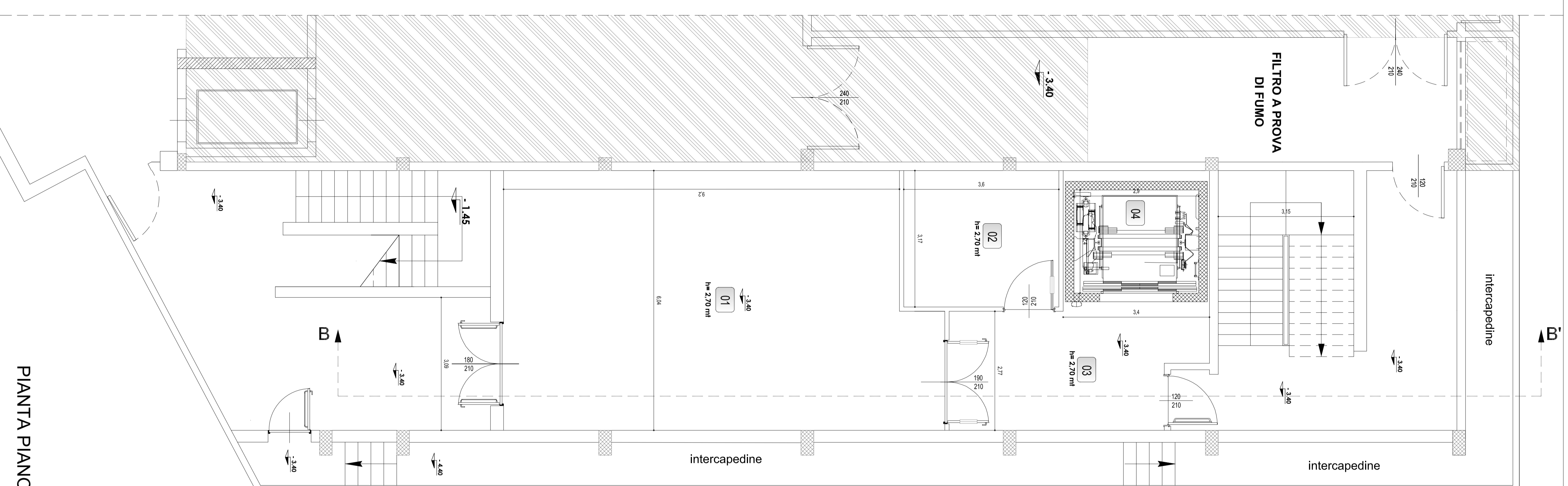

PIANTA PIANO INTERRATO

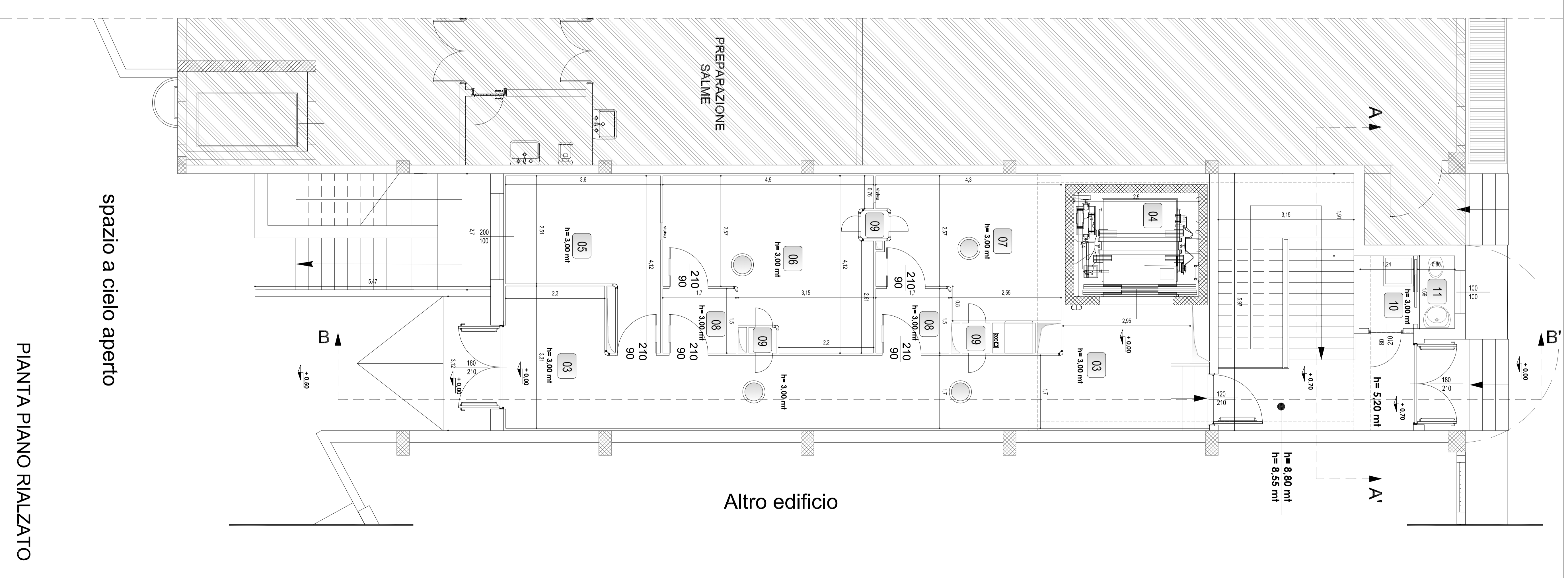

PIANTA PIANO RIALZATO